SUSTAINABLE DEVELOPMENT GOALS

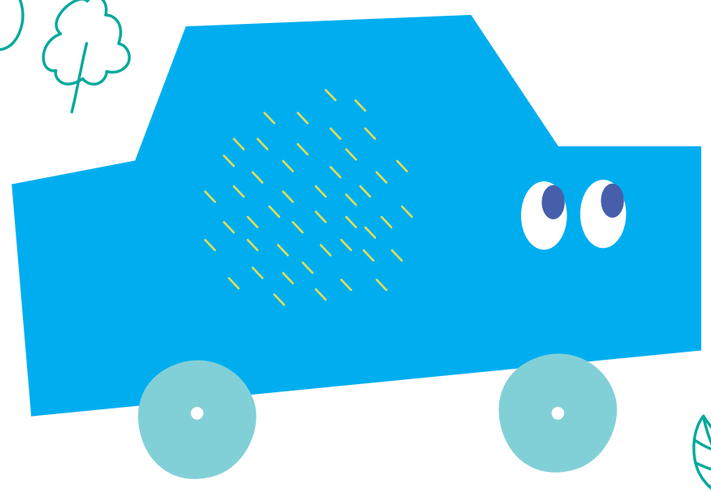

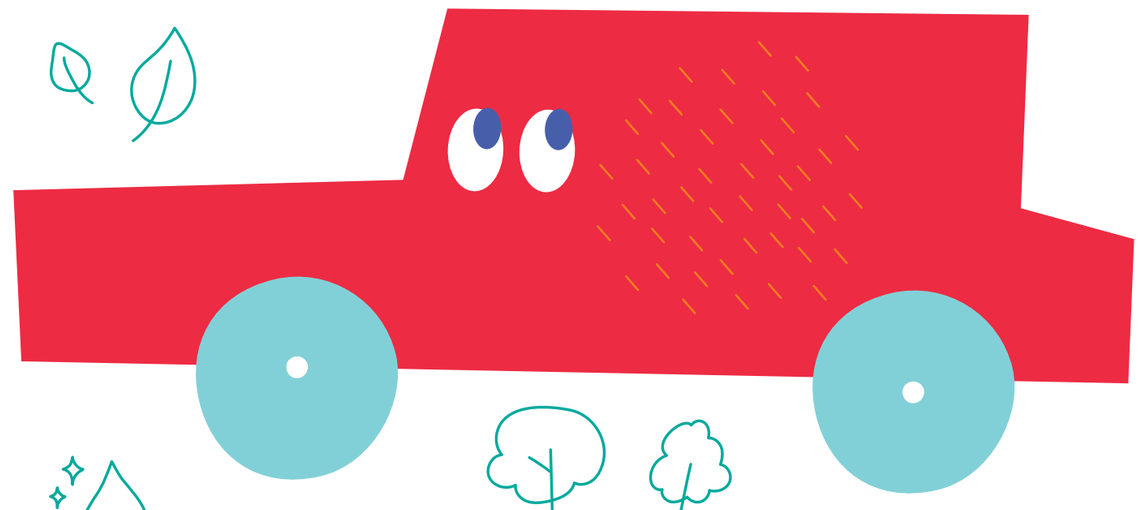

第5回 クルマのリサイクル 作品コンクール

クルマのほとんどをリサイクル！

使用済み自動車のリサイクルの流れ

- ユーザーはクルマを買うときリサイクル料金を支払います。
- ながーく大切に乗った愛車もいつかは使わなくなります。
- ユーザーは使わなくなったクルマを引取業者に引き渡します。
- フロン類を抜き取って破壊します。エアバッグ類は安全に取り外します。
- 使える部品を取り外してリサイクル部品として使います。
- クルマのボディーをシュレッダー機で破砕します。金属類は鉄、銅、アルミなどに分別します。
- 残ったシュレッダーダストと呼ばれるゴミも原材料に戻したり、熱源として再利用します。
- 金属を原材料に戻してリサイクルします。

日本はクルマのリサイクル大国。きみも学んだことを作品にしてみよう！

使える部品は再利用しているんだね！

クルマのリサイクル料金って、どうして必要なの？

使わなくなったクルマは、資源になって役立っているの？

リサイクルしやすいクルマがあるの!?

クルマのリサイクルを学べる小学生新聞（8回連載）や動画、これまでの受賞作品はHPで見る事ができるよ！

詳しくはHPで随時公開中！ 「クルマのリサイクル」作品コンクール https://www.jarc.or.jp/contest/

コンクールページ

❶ 標語の部

作者の声

車の大部分がリサイクルされて、ぼくたちのくらしに役立っていることを知ってほしいと思いました。

車たち
生まれかわって
そばにいる

●第4回最優秀賞

❷ ポスターの部

作者の声

僕のお父さんが乗っていた車もほとんどリサイクルされると聞き、もしかしたら僕が大人になった時、その車の部品を使った未来の車に出会えるのかもしれないと思った。リサイクルは地球に優しいので地球は笑っている。

●第4回最優秀賞

応募締切 2022年2月28日（月）必着

標語・ポスター大募集！

これまで約3万点のご応募をいただきました！

応募要項　「クルマのリサイクル」について学んだことを標語（5・7・5）・ポスターにしてご応募ください。

応募資格	小学生（日本在住）
部門	❶標語の部　❷ポスターの部

応募方法

❶標語の部（郵送・FAX）

専用の応募用紙に5・7・5の標語と、作品に込められた思い（100字以内）、必要事項を明記の上、ご応募ください。

❷ポスターの部（郵送）

八つ切りサイズ（27cm×38cm程度）までの画用紙で、画材は自由（貼り絵は不可）。作品の裏に専用の応募用紙を貼りつけてご応募ください。

※応募用紙は自動車リサイクル促進センターのホームページ（www.jarc.or.jp/contest/）からプリントできます。※団体応募の場合、応募者のお名前等を記入した「団体応募用紙」を添えてご応募ください。※応募用紙がない場合は、標語はA4の用紙に、ポスターは作品の裏に、①応募者氏名（ふりがな）②学校名③学年④性別⑤郵便番号（自宅）⑥住所（自宅）⑦電話・ファックス番号（自宅）⑧個人応募か団体応募か⑨作品についての説明（100字以内）を明記の上、下記事務局宛にご送付ください。

応募あて先	郵送 〒102-0074 東京都千代田区九段南1-6-17-5F 毎日企画サービス内 「クルマのリサイクル」作品コンクール事務局 FAX 03-6265-6837
応募期間	2021年9月1日（水）～2022年2月28日（月）
問い合わせ先	「クルマのリサイクル」作品コンクール事務局 TEL：03-6265-6814（平日の午前10時から午後5時まで）
入賞発表	3月下旬、自動車リサイクル促進センターホームページ、毎日小学生新聞紙上で。入賞者には事前にご連絡いたします。
表彰式	3月下旬に東京都内で実施予定
審査員	毎日小学生新聞編集長ほか

賞

- ●最優秀賞（自動車リサイクル促進センター賞）…各部門1点（賞状、副賞として図書カード2万円分）
- ●小学生新聞賞…各部門1点（賞状、副賞として図書カード1万円分）
- ●審査員特別賞…各部門3点（賞状、副賞として図書カード1万円分）
- ●優秀賞…50点（賞状、副賞として図書カード5千円分）
- ●団体賞…10校（賞状、副賞として図書カード5万円分）
- ●参加賞…応募者全員にオリジナルノート（予定）をプレゼント！

※団体賞は、応募数・作品内容等を考慮の上、選出させていただきます。

応募者全員に 参加賞 オリジナルノート（予定） プレゼント

応募に関する注意事項

※応募は1人何点でも可。学校・学年・クラス単位などの団体応募も歓迎します。※作品は未発表のオリジナル作品に限ります。※応募作品は返却しません。※入賞作品の著作権などの権利は、主催者に帰属します。※応募作品に付帯する個人情報は、賞品などの発送、自動車リサイクル促進センターの広告宣伝などのための広告・印刷物・ホームページなどへの応募作品の掲載などに限り利用させていただきます。また、当該業務の委託に必要な範囲で委託先に提供する場合を除き、個人情報を応募者の承諾なく第三者に提供いたしません。

［主催］ 公益財団法人 自動車リサイクル促進センター Japan Automobile Recycling Promotion Center / JARC

［後援］経済産業省・環境省・全国都道府県教育委員会連合会・全国市町村教育委員会連合会・一般社団法人日本自動車工業会・一般社団法人日本自動車販売協会連合会・一般社団法人日本中古自動車販売協会連合会・一般社団法人日本自動車整備振興会連合会・一般社団法人日本鉄リサイクル工業会・一般社団法人日本自動車リサイクル機構・NHK・毎日新聞社／毎日小学生新聞

自動車リサイクルについてもっとくわしく学べるよ！ https://www.jarc.or.jp/